

Organigrama Interactivo

SERVICIO LOCAL DE EDUCACIÓN PÚBLICA

PUNILLA
CORDILLERA

Coihueco | Ñiquén | Pinto | San Carlos | San Fabián

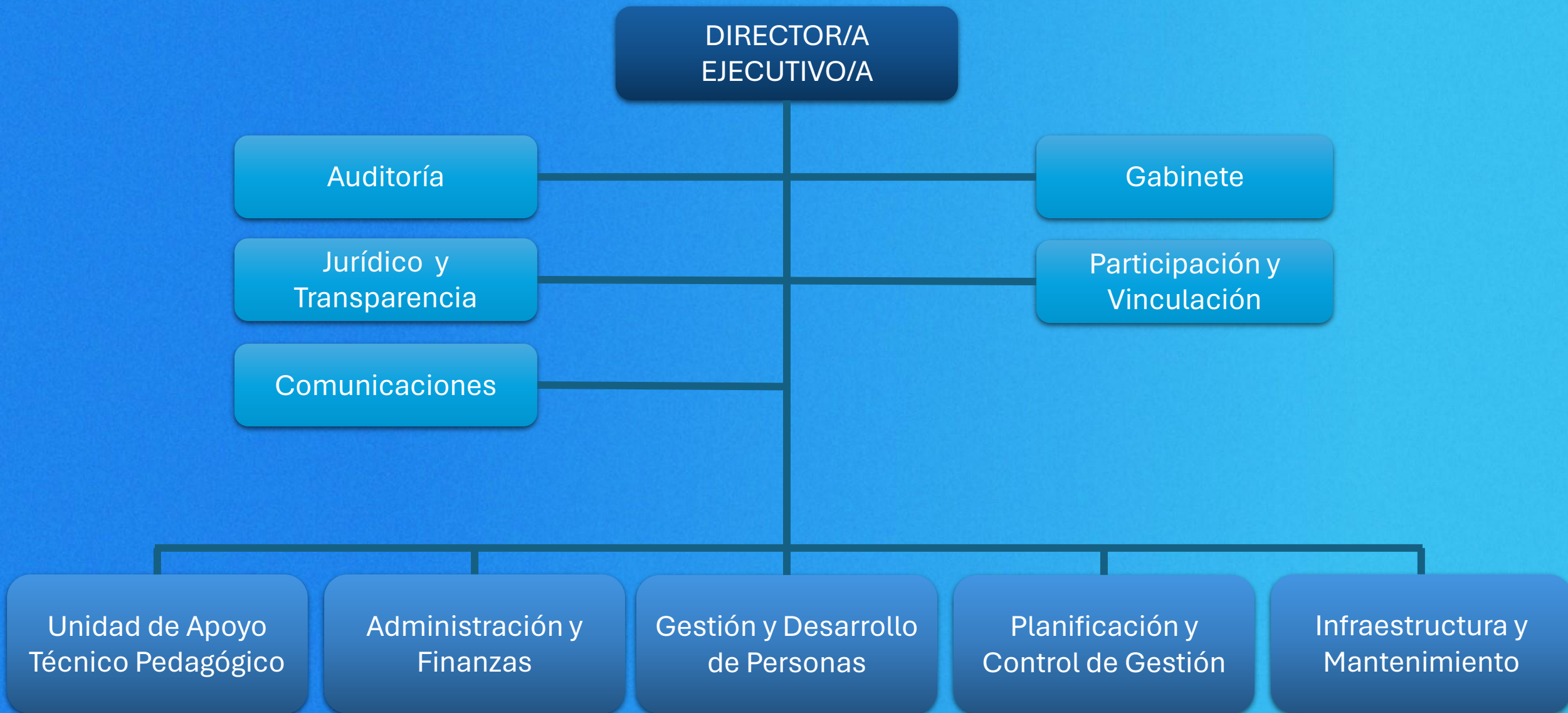

Directora Ejecutiva



Karina Sabattini Manchego

Directora Ejecutiva.

karina.sabattini@sleppunillacordillera.cl

Anexo 2003



Encargado de Auditoría



Diego Celis Yañez

Encargado de Auditoria.

diego.celis@sleppunillacordillera.cl

Anexo 2013



Jurídico y Transparencia



Nicolas Valdés Castro

Jefe de Departamento de Jurídico y Transparencia.

nicolas.valdes@sleppunillacordillera.cl

Anexo 2022



Iván Ramírez Contreras

Abogado.

ivan.ramirez@sleppunillacordillera.cl

Anexo 2023



Paola Cerda Pérez

Abogada.

paola.cerda@sleppunillacordillera.cl

Anexo 2023



Elizabeth Fuentes Abarzua

Administrativa de Apoyo Jurídico y Transparencia.

elizabeth.fuentes@sleppunillacordillera.cl

Anexo 2023



Comunicaciones



Paula Garay Roa

Encargada de Comunicaciones.

paula.garay@sleppunillacordillera.cl

Anexo 2009



Valentina Baeza Méndez

Profesional de Comunicaciones.

valentina.baeza@sleppunillacordillera.cl

Anexo 2009



Gabinete



Ambar Castillo Castillo

Jefa de Gabinete.

ambar.castillo@sleppunillacordillera.cl

Anexo 2009



Francesca Guajardo Guajardo

Administrativa de Dirección Ejecutiva.

francesca.guajardo@sleppunillacordillera.cl

Anexo 2009



Roberto Vera Painén

Estafeta Conductor.

roberto.vera@sleppunillacordillera.cl

Anexo 2011



Participación y Vinculación



Matías Palacios Reyes

Encargado de Participación y Vinculación.

matias.palacios@sleppunillacordillera.cl

Anexo 2010



Sandra Maldonado Fuentes

Profesional de Participación y Vinculación.

sandra.maldonado@sleppunillacordillera.cl

Anexo 2010



Ricardo Urra Pérez

Administrativo Atención Ciudadana.

ricardo.urra@sleppunillacordillera.cl

Anexo 2000



Unidad de Apoyo Técnico Pedagógico



Héctor Provoste Torres

Subdirector de Apoyo Técnico Pedagógico.

hector.provoste@sleppunillacordillera.cl

Anexo 2006

Mejora Continua

Formación

Programas y
Convenios

Monitoreo

Administrativos/as



Mejora Continua



Fabián Mejías Muñoz

Encargado de Mejora Continua.

fabian.mejias@steppunillacordillera.cl

Anexo 2026

Asesores

Convivencia
Escolar

Educación Inicial

Inclusión
Educativa



Mejora Continua - Asesores



Natalie Ortega Alabarce

Profesional de Apoyo UATP.

natalie.ortega@sleppunillacordillera.cl

Anexo 2024



Juan Tamarin Salazar

Profesional de Apoyo UATP.

juan.tamarin@sleppunillacordillera.cl

Anexo 2024



Claudio Cerda Olguin

Profesional de Apoyo UATP.

claudio.cerda@sleppunillacordillera.cl

Anexo 2024



Mejora Continua - Asesores



Yornny Castillo Daza

Profesional de Apoyo UATP.

yornny.castillo@sleppunillacordillera.cl

Anexo 2024



Marisol Haro Lagos

Profesional de Apoyo UATP.

marisol.haro@sleppunillacordillera.cl

Anexo 2024



Eugenia López Hernández

Profesional de Apoyo UATP.

eugenia.lopez@sleppunillacordillera.cl

Anexo 2024



Convivencia Escolar



Mabel Herrera Viera

Coord. de Convivencia y Desarrollo Integral.

mabel.herrera@sleppunillacordillera.cl

Anexo 2027



Sofía Venegas Henríquez

Profesional de Apoyo Psicosocial.

sofia.venegas@sleppunillacordillera.cl

Anexo 2027



Stephanie Contreras Lorca

Profesional de Apoyo Psicosocial.

stephanie.contreras@sleppunillacordillera.cl

Anexo 2025



Alejandra Maulen González

Profesional de Apoyo Psicosocial.

alejandra.maulen@sleppunillacordillera.cl

Anexo 2025



Formación y Desarrollo Prof. Docente



Christian Crisóstomo Jorquera

Encargado de Formación y Desarrollo Docente.

christian.crisostomo@sleppunillacordillera.cl

Anexo 2028



Camilo Ortiz Molina

Profesional Docente de Apoyo UATP.

camilo.ortiz@sleppunillacordillera.cl

Anexo 2028



Monitoreo y Desarrollo Docente



Carlos San Martín Sepúlveda

Encargado de Monitoreo y Seguimiento.

carlos.sanmartin@sleppunillacordillera.cl

Anexo 2029



Administrativo/as



Noelia Rivera Betancur

Administrativa de UATP.

noelia.rivera@sleppunillacordillera.cl

Anexo 2006



Gladys Quiroz Vivanco

Administrativa UATP.

gladys.quiroz@sleppunillacordillera.cl

Anexo 2025



Inclusión Educativa



Lorena Salinas Velásquez

Coord. de Inclusión Educativa.

lorena.salinas@sleppunillacordillera.cl

Anexo 2027



Dariolet Rivas Cares

Profesional de Inclusión Educativa.

dariolet.rivas@sleppunillacordillera.cl

Anexo 2027



Constanza Rivas Ibarra

Profesional de Inclusión Educativa.

constanza.rivas@sleppunillacordillera.cl

Anexo 2025



Educación Inicial



Alejandra Hernández Rocha

Coord. de Educación Inicial.

alejandra.hernandez@sleppunillacordillera.cl

Anexo 2028



Paola Peña Romero

Profesional de Apoyo Jardines Infantiles.

paola.pena@sleppunillacordillera.cl

Anexo 2028



Programas y Convenios



Cristian Norambuena Beltrán

Profesional Programas y Convenios.

cristian.norambuena@sleppunillacordillera.cl

Anexo 2029



Patricio Gutiérrez Arce

Profesional de Programas y Convenios.

patricio.gutierrez@sleppunillacordillera.cl

Anexo 2029



José Tillería Muñoz

Profesional de Programas y Convenios.

jose.tilleria@sleppunillacordillera.cl

Anexo 2029



Administración y Finanzas



Ana Paola Correa Vivanco

Subdirectora de Administración y Finanzas.

ana.correa@sleppunillacordillera.cl

Anexo 2008

Finanzas

Compras

Gestión
Territorial

Servicios
Generales

Oficina de Partes



Oficina de Partes



María Quiroz Vivanco

Administrativa Encargada de Oficina de Partes.
maria.quiroz@leppunillacordillera.cl
Anexo 2002



Vianka Acuña Rodríguez

Administrativa de Oficina de Partes.
vianka.acuna@leppunillacordillera.cl
Anexo 2001



Finanzas



Manuel Muñoz Henríquez

Encargado de Finanzas.

manuel.munoz@sleppunillacordillera.cl

Anexo 2032



Cristian Hernández Henríquez

Profesional de Finanzas.

cristian.hernandez@sleppunillacordillera.cl

Anexo 2031



Jaime Rebolledo González

Profesional de Subvenciones.

jaime.rebolledo@sleppunillacordillera.cl

Anexo 2031



Nicolas Alarcón Rodríguez

Profesional de Rendiciones.

nicolas.alarcon@sleppunillacordillera.cl

Anexo 2031



Finanzas



María Fuentes Rubio

Profesional de Tesorería.

maria.fuentes@steppunillacordillera.cl

Anexo 2032



Andrea Valenzuela Navarrete

Técnico en Finanzas.

andrea.valenzuela@steppunillacordillera.cl

Anexo 2032



Elsa Hernández Ortiz

Técnico de Rendiciones

elsa.hernandez@steppunillacordillera.cl

Anexo 2031



Juan Carlos Toro Domínguez

Administrativo de Finanzas.

juan.toro@steppunillacordillera.cl

Anexo 2031



Compras



Paula González Márquez

Encargada de Gestión Territorial y Compras.

paula.gonzalez@leppunillacordillera.cl

Anexo 2035



Fernando Muñoz Molina

Coordinador de Compras.

fernando.munoz@leppunillacordillera.cl

Anexo 2033



Noemí Zapata Almuna

Técnico en Compras.

noemi.zapata@leppunillacordillera.cl

Anexo 2033



Gerardo Molina Torres

Profesional de Compras y Logística.

gerardo.molina@leppunillacordillera.cl

Anexo 2033



Gestión Territorial



Rosa Lagos Arriagada

Profesional de Gestión Territorial.
rosa.lagos@sleppunillacordillera.cl
Anexo 2035



Rodrigo Cartes Campos

Profesional de Gestión Territorial.
rodrigo.cartes@sleppunillacordillera.cl
Anexo 2035



Ximena López González

Técnico Gestión Territorial.
ximena.lopez@sleppunillacordillera.cl
Anexo 2035



Gisela Sanhueza Quezada

Técnico Gestión Territorial.
gisela.sanhueza@sleppunillacordillera.cl
Anexo 2035



Servicios Generales



Cristian Zapata Torres

Encargado de Servicios Generales, Logística y Inventario.

cristian.zapata@sleppunillacordillera.cl

Anexo 2011



Johana Pilar Torres Carrasco

Administrativa de Servicios Generales.

johana.torres@sleppunillacordillera.cl

Anexo 2011



Renan Ortega Guajardo

Estafeta Conductor.

renan.ortega@sleppunillacordillera.cl

Anexo 2011



Ramón Sandoval Sandoval

Estafeta Conductor.

ramon.sandoval@sleppunillacordillera.cl

Anexo 2011



Gestión y Desarrollo de las Personas



Fernando Vidal Muñoz

Subdirector de Gestión y Desarrollo de Personas.

fernando.vidal@sleppunillacordillera.cl

Anexo 2004

Desarrollo
Organizacional

Gestión de
Personas

Remuneraciones

Prevención de
Riesgos

Administrativo/va



Administrativo/va



Macarena Chávez Torres

Administrativa de Gestión y Desarrollo de las Personas.
macarena.chavez@sleppunillacordillera.cl

Anexo 2021



Desarrollo Organizacional



Jorge Sánchez Valenzuela

Encargado de Desarrollo Organizacional.

jorge.sanchez@sleppunillacordillera.cl

Anexo 2021



Gestión de Personas



Cristian Fernández Faúndez

Gestor Profesional de Gestión de Personas.
cristian.fernandez@sleppunillacordillera.cl
Anexo 2017



Alberto Figueroa Romero

Gestor Profesional de Gestión de Personas.
alberto.figueroa@sleppunillacordillera.cl
Anexo 2017



Gricel Godoy Carrasco

Gestora Técnica en Gestión de Personas
gricel.godoy@sleppunillacordillera.cl
Anexo 2017



Bianca Valdés Moreno

Gestora Administrativa de Gestión de Personas
bianca.valdes@sleppunillacordillera.cl
Anexo 2017



Gestión de Personas



Juan C. Sepúlveda Fuentes

Profesional de Gestión de Personas.

juan.sepulveda@sleppunillacordillera.cl

Anexo 2019

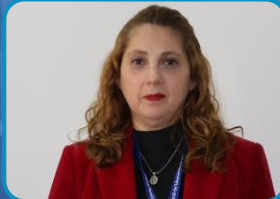

Sandra Acuña Rohr

Profesional de Gestión y Desarrollo de las Personas.

sandra.acuna@sleppunillacordillera.cl

Anexo 2019



Ianuska Cerda Toro

Técnico de Gestión de Personas.

ianuska.cerda@sleppunillacordillera.cl

Anexo 2019



Pamela Carrimán Álvarez

Administrativa de Gestión de Personas.

pamela.carriman@sleppunillacordillera.cl

Anexo 2019



Remuneraciones



Katherine Vargas Guerrero

Encargada de Remuneraciones.

katherine.vargas@sleppunillacordillera.cl

Anexo 2021



Francis González Bravo

Profesional de Remuneraciones.

francis.gonzalez@sleppunillacordillera.cl

Anexo 2020



Edy Correa Rojas

Técnica en Remuneraciones.

edy.correa@sleppunillacordillera.cl

Anexo 2020



Bianca Belmar Cabrera

Técnica en Remuneraciones.

bianca.belmar@sleppunillacordillera.cl

Anexo 2020



Prevención de Riesgos



Loida Aravena Parra

Encargada de Prevención de Riesgos.
loida.aravena@sleppunillacordillera.cl
Anexo 2018



Roberth Mora Carrasco

Técnico en Prevención de Riesgos.
roberth.mora@sleppunillacordillera.cl
Anexo 2018



Planificación y Control de Gestión



Carolina Alfaro Rain

Subdirectora de Planificación y Control de Gestión.

carolina.alfaro@sleppunillacordillera.cl

Anexo 2007

Presupuesto

Planificación y
Control de Gestión

Tecnologías de la
Información



Presupuesto



Héctor Zárate Carrasco

Encargado de Presupuesto.

hector.zarate@sleppunillacordillera.cl

Anexo 2034



Planificación y Control de Gestión



Sebastián Marchant Venegas

Profesional de Planificación y Control de Gestión.
sebastian.marchant@sleppunillacordillera.cl
Anexo 2009



Carolina Giacaman Becerra

Profesional de Planificación y Control de Gestión.
carolina.giacaman@sleppunillacordillera.cl
Anexo 2009



Tecnologías de la Información (TI)



Carlos Rodríguez Contreras

Encargado de Tecnologías y Proyectos de Innovación.

carlos.rodriguez@sleppunillacordillera.cl

Anexo 2030



José Chávez Oliva

Profesional T.I

jose.chavez@sleppunillacordillera.cl

Anexo 2030



Infraestructura y Mantenimiento



Marco Tritini Galleguillo

Encargado de Infraestructura y Mantenimiento.

marco.tritini@leppunillacordillera.cl

Anexo 2005



Eduardo Gatica Retamal

Profesional de Infraestructura y Mantenimiento.

eduardo.gatica@leppunillacordillera.cl

Anexo 2012



Samuel Jara Soto

Profesional de Infraestructura y Mantenimiento.

samuel.jara@leppunillacordillera.cl

Anexo 2012



Infraestructura y Mantenimiento

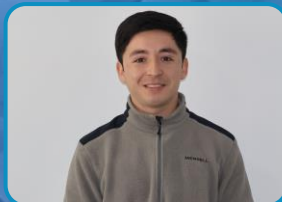

Diego Jara Cifuentes

Técnico de Infraestructura y Mantenimiento.

diego.jara@sleppunillacordillera.cl

Anexo 2012



Lorena Gajardo Torres

Técnico de Infraestructura y Mantenimiento.

lorena.gajardo@sleppunillacordillera.cl

Anexo 2012



SERVICIO LOCAL DE EDUCACIÓN PÚBLICA

PUNILLA
CORDILLERA

Coihueco | Ñiquén | Pinto | San Carlos | San Fabián

